

Conselho Estadual de Pesca do Estado  
de Mato Grosso - CEPESCA

**MONITORAMENTO DA REPRODUÇÃO DE  
PEIXES DE INTERESSE PESQUEIRO NO ESTADO  
DE MATO GROSSO**

Qual a probabilidade de estar maturo ou em maturação em um determinado mês?

Nossos dados até maio de 2016

Tabela 2: Número de indivíduos analisados por mês nas três bacias do estado de Mat Grosso.

Mês	Alto Paraguai	Araguaia	Amazônica (MT)
Janeiro	453	192	149
Fevereiro	281	150	226
Março	245	80	496
Abril	185	37	440
Maio	175	-	-
Junho	160	-	496
Julho	176	-	168
Agosto	171	-	22
Setembro	151	-	458
Outubro	299	91	152
Novembro	379	103	415
Dezembro	384	213	414
<b>Total</b>	<b>3059</b>	<b>866</b>	<b>3436</b>

# NOVOS DADOS:

## Bacia do alto Paraguai (BAP)

Dr. Claumir Muniz/Asatec

Mai a dez 2016

Jan, fev e mar 2017

## Bacia do rio Araguaia (BAR)

Biol. Francisco de Assis

Jan, fev e mar 2017

## Bacia Amazônica (BAM)

SEMA – 2016

Set, out e nov

Fev e mar 2017

## Rio Cuiabá

Out, nov e dez 2004

Jan, fev e mar 2005

Número total de indivíduos analisados por mês nas três bacias hidrográficas do Estado de Mato Grosso de 2004 a março de 2017

Mês	B. alto Paraguai	B. Araguaia	B. Amazônica (MT)	TOTAL
Jan	531	230	149	910
Fev	330	251	272	853
Mar	269	96	517	882
Abr	185	84	440	709
Mai	204	-	-	204
Jun	193	-	496	689
Jul	199	-	168	367
Ago	175	-	22	197
Set	165	-	476	641
Out	429	143	179	751
Nov	521	158	454	1133
Dez	452	251	414	1117
<b>Total</b>	<b>3653</b>	<b>1213</b>	<b>3587</b>	<b>8453</b>

# Análise por Bacia

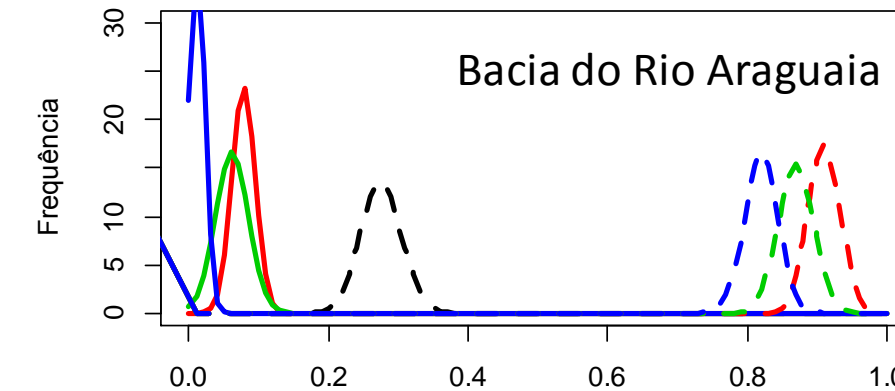
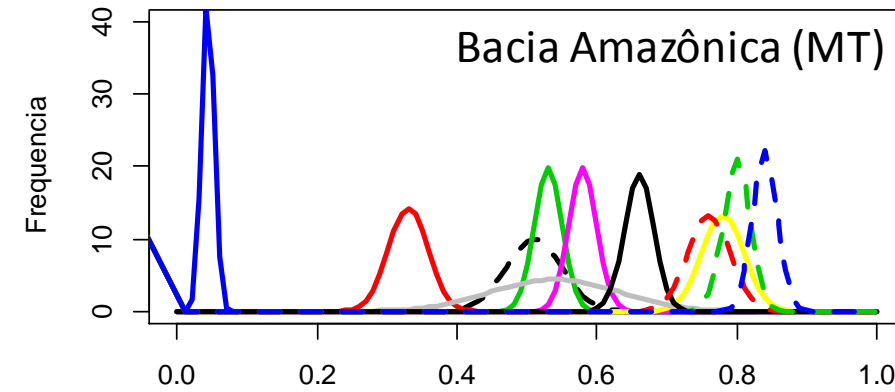
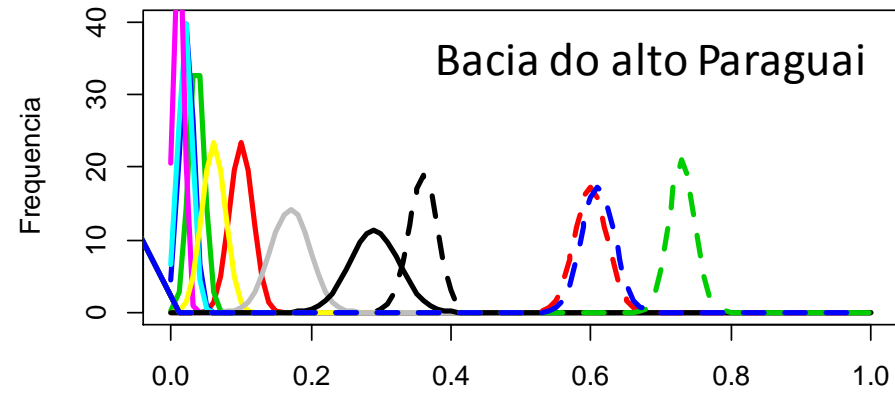

## Legenda

- Janeiro
- Fevereiro
- Março
- Abril
- Maio
- Junho
- Julho
- Agosto
- Setembro
- - - Outubro
- - - Novembro
- - - Dezembro

Probabilidade de estar em maturação ou maduro

### Todas as bacias (MT)

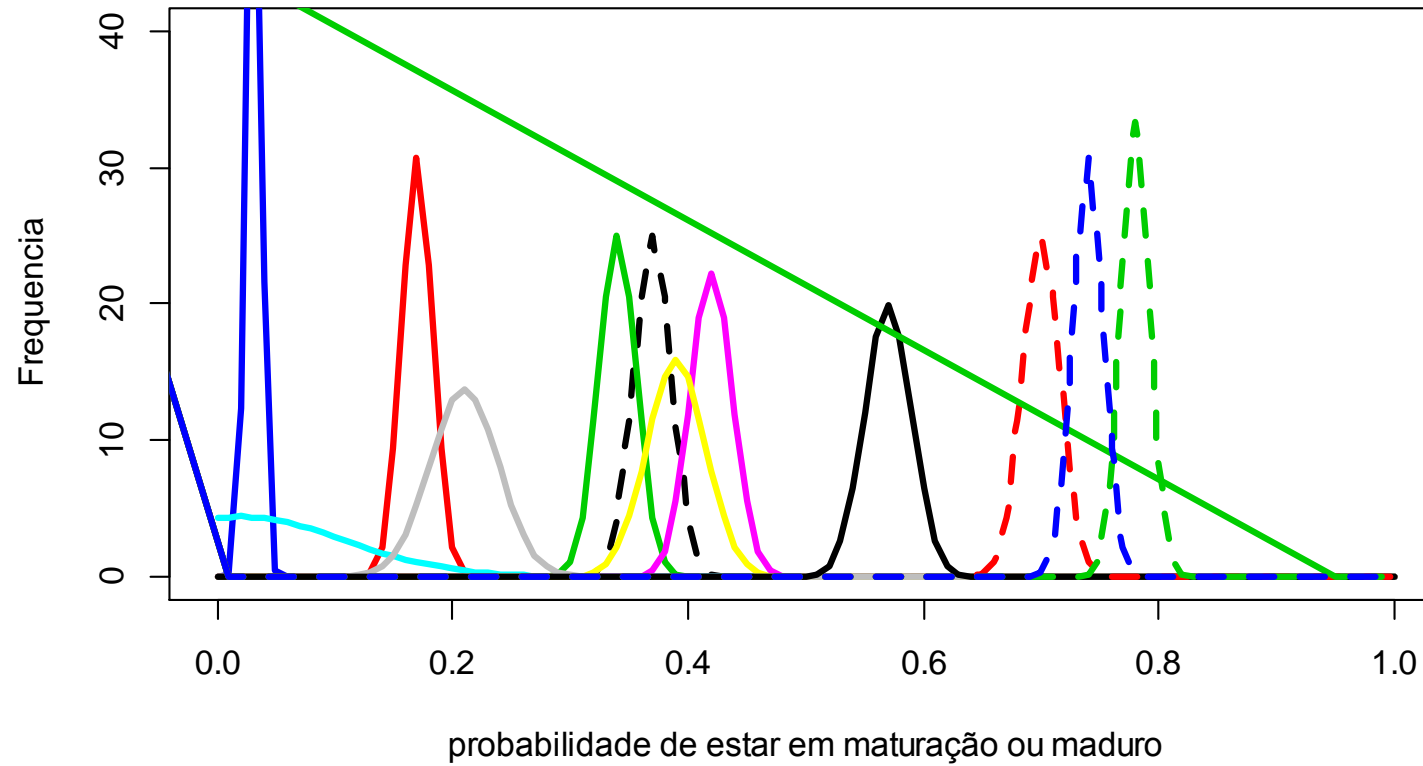

### Legenda

- Janeiro
- Fevereiro
- Março
- Abril
- Maio
- Junho
- Julho
- Agosto
- Setembro
- - - Outubro
- - - Novembro
- - - Dezembro

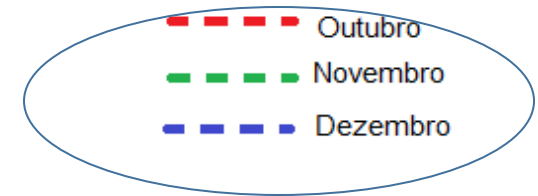

# Bacia do alto Paraguai

